1/2 ZOLL KRAFTSTECKSCHLÜSSELEINSATZ

12-kant, metrisch kurz



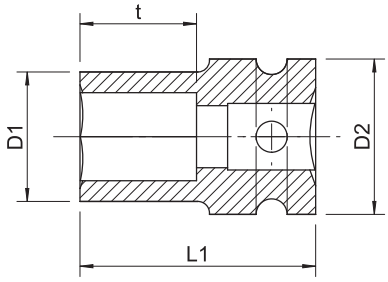

- Passend für alle gängingen Druckluft- und Elektroschrauber
- Norm: Vierkantantrieb gemäß DIN 3121
- Ausführung: geschmiedet, brüniert

Antrieb	1/2 Zoll
Länge (L1)	38 mm

Schlüsselweite	Steckschlüsselaußendurchmesser (D1)	Steckschlüsselaußendurchmesser 2 (D2)	Steckschlüsseltiefe (t)	Art.-Nr.	VE
10 mm	17,5 mm	24 mm	10 mm	**0714 131 910**	1
12 mm	19,5 mm	24 mm	10 mm	**0714 131 912**	1
13 mm	20,5 mm	24 mm	10 mm	**0714 131 913**	1
17 mm	26 mm	26 mm	12 mm	**0714 131 917**	1
19 mm	28 mm	28 mm	14 mm	**0714 131 919**	1
21 mm	30 mm	30 mm	14 mm	**0714 131 921**	1
22 mm	32 mm	32 mm	14 mm	**0714 131 922**	1