STECKSCHLÜSSEL-EINSATZ Ø 7 mm

6kt., mit Magnet



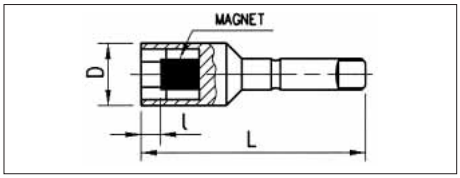

- Maschinenaufnahme Ø 7 mm
- Länge 51 mm
- Werkstoff: Chrom-Vanadium-Stahl

mm	D mm	l mm	Gewicht g	Art.-Nr.	VE/St.
7	11	2,8	23	**0614 176 721**	
8	12	3,5	23	**0614 176 722**	
3/8"	14	4,2	30	**0614 176 723**	1
10	14	4,2	30	**0614 176 724**	
13	18	6,0	38	**0614 176 725**	

STECKSCHLÜSSEL-EINSATZ 1/4"

6kt., ohne Magnet
mit Kugelklemmung



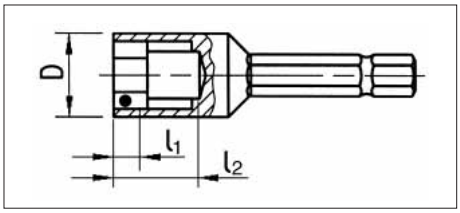

- Maschinenaufnahme 1/4" E 6,3
- Länge 50 mm (SW 7–10 mm), Länge 65 mm (SW 13 mm)
- Werkstoff: Chrom-Vanadium-Stahl
- Für sicheren Halt der Schrauben bei denen die magnetische Variante nicht geeignet ist (z. B. Späne) sowie Edelstahl-Schrauben.

mm	D mm	l_1 mm	l_2 mm	Art.-Nr.	VE/St.
7	12,5	5	13	**0614 176 817**	
8	14	5	13	**0614 176 818**	
3/8"	16	6	15	**0614 176 819**	1
10	16	6,5	18	**0614 176 824**	
13	19,5	8	19	**0614 176 825**	

STECKSCHLÜSSEL-EINSATZ 5/16"

6kt., mit Magnet

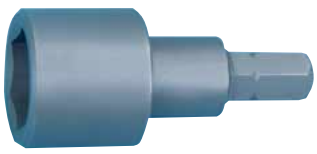

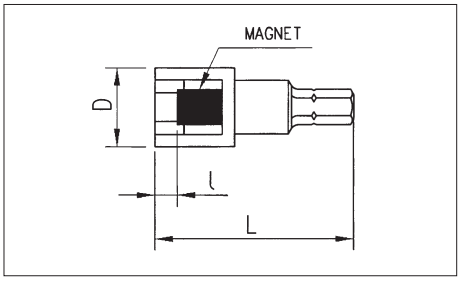

- Maschinenaufnahme 5/16" C 8,0
- Länge 50 mm
- Werkstoff: Chrom-Vanadium-Stahl
- Geeignet z. B. für ASSY Combi II

mm	D mm	l mm	Gewicht g	Art.-Nr.	VE/St.
12	20	5,5	60	**0614 176 831**	
15	23	9	69	**0614 176 832**	1
17	25	10	74	**0614 176 833**	

MWF-01/14-16683-©