ANSCHLAGWIRBEL MIT GELENK

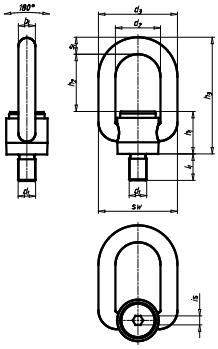

Werkstoff	Stahl
Oberfläche	Blank
Innenantrieb (is)	IS17

Art.-Nr.	**5162 144 33**	**5162 144 36**	**5162 144 39**	**5162 144 42**	**5162 144 45**
VE	1	1	1	1	1
Gewindeart x Nenndurchmesser (d1)	M33	M36	M39	M42	M45
Gewindelänge (l1)	50 mm	54 mm	58 mm	63 mm	63 mm
Innendurchmesser (d2)	85 mm	85 mm	85 mm	85 mm	100 mm
Bügelbreite (d3)	150 mm	150 mm	150 mm	150 mm	176 mm
Körperhöhe (h3)	80 mm	80 mm	80 mm	80 mm	90 mm
Innenhöhe (h2)	108 mm	108 mm	108 mm	108 mm	128 mm
Höhe (h1)	220 mm	220 mm	220 mm	220 mm	257 mm
Bügeldurchmesser (s1)	32 mm	32 mm	32 mm	32 mm	39 mm
Tragfähigkeit	8 t	10 t	10 t	12 t	15 t
Stärke (b1)	32 mm	32 mm	32 mm	32 mm	39 mm
Produktgewicht (per Stück)	6000 g	6000 g	6000 g	6000 g	10500 g

Anschlagpunkt zum Heben von Lasten

- 4-fache Sicherheit in allen Belastungsrichtungen 180°
- 180° drehbar
- Anschraubbar mittels Winkelschlüssel
- Rissgeprüft zu 100 %
- Güteklasse 10
- Lackiert in RAL 3022

Leistungsnachweis

- Geeignet für das sichere Heben von Lasten gemäß Maschinenrichtlinie 2006/42/EG
- Konstruiert, geprüft und zertifiziert nach GS-OA 15-04 - EN 1677
- Ausgelegt auf eine Beanspruchung von 20.000 Lastwechseln

Hinweis

Der Anschlagwirbel muss immer vollständig auf dem Bauteil aufgeschraubt sein. Bei axialem Zug ist eine Abweichung von +/-5° bei einer Reduzierung der Tragfähigkeit um 10 % zulässig.

Art.-Nr.	**Gewindeart x Nenndurchmesser**	**Tragfähigkeit max.**	0°	0°	90°	90°	0-45°	45-60°		0-45°	45-60°		**Drehmoment max.**
		W.L.L.	1 Strang	2 Stränge	1 Strang	2 Stränge	2 Stränge		Asimm	3/4 Stränge		Asimm	
5162 144 33	M33	8 t	8 t	16 t	8 t	16 t	11,2 t	8 t	8 t	16,8 t	12 t	8 t	600 Nm
5162 144 36	M36	10 t	10 t	20 t	10 t	20 t	14 t	10 t	10 t	21 t	15 t	10 t	814 Nm
5162 144 39	M39	10 t	10 t	20 t	10 t	20 t	14 t	10 t	10 t	21 t	15 t	10 t	814 Nm
5162 144 42	M42	12 t	12,5 t	25 t	12,5 t	25 t	17,5 t	12,5 t	12,5 t	26,3 t	18,8 t	12,5 t	1304 Nm
5162 144 45	M45	15 t	15 t	30 t	15 t	30 t	21 t	15 t	15 t	32 t	22,5 t	15 t	1670 Nm

STEP - 2019-04-08 - 23958 - ©